

Der folgende Arbeitsauftrag ist bis spätestens **08.05.2020** bei Fr. Größ abzugeben.

Du hast folgende Möglichkeiten für die Abgabe:

- Du scannst deine Arbeit ein und schickst diese per E-Mail an deine/n Lehrer/in. **ODER**
- Du scannst deine Arbeit und schickst diese per MicrosoftTeams in dem richtigen Kurs (Gegenstand) an dein/e Lehrer/in. **ODER**
- Du fotografierst deine Arbeit mit dem Handy und schickst diese per E-Mail an dein/e Lehrer/in. **ODER**
- Du fotografierst deine Arbeit mit dem Handy und schickst diese per MicrosoftTeams in dem richtigen Kurs (Gegenstand) an dein/e Lehrer/in. **ODER**
- Du fotografierst dein Arbeit mit einem digitalen Fotoapparat, steckst ihn an den Computer an, und schickst die Fotos per E-Mail an dein/e Lehrer/in. **ODER**
- Du fotografierst dein Arbeit mit einem digitalen Fotoapparat, steckst ihn an den Computer an, und schickst die Fotos per MicrosoftTeams in dem richtigen Kurs (Gegenstand) an dein/e Lehrer/in. **ODER**
- Du sammelst deine Arbeiten in ordentlichen, beschrifteten Mappen (die Mappen kannst du selbst aus Papier herstellen), eine Mappe für jeden Gegenstand und bringst diese Mappe am Ende dieser Zeit am ersten Tag in die Schule.

Arbeitsauftrag:

1. Schreibe als Überschrift „Zentrum und Peripherie“ in dein Heft.
2. Folgende Informationen sollst du darunter aufschreiben:
 - Räume, die dicht besiedelt sind, nennt man Zentralräume oder Ballungsräume.
 - In Österreich liegen Zentralräume in den Tälern und Flachländern.
 - Zentren bieten viele Arbeitsplätze und eine gute Infrastruktur (=Schulen, Behörden, Theater, Krankenhäuser, öffentliche Verkehrsmittel, ...).
 - Das Gegenteil zu einem Zentrum nennt man **Peripherie**, das sind dünn besiedelte Gebiete.
 - In Österreich befindet sich die Peripherie in den höher gelegenen Teilen der Alpen und in den nördlichen und östlichen Grenzgebieten.
 - In der Peripherie gibt es wenig Arbeitsplätze und eine schlechtere Infrastruktur. Zu Schulen, Spitälern oder Behörden ist es meist ein weiter Weg.
 - Auch Unterhaltungsmöglichkeiten (=Kino, Theater, Museum, ...) gibt es in der Peripherie nicht oder nur wenige.
- Zentren werden auch als Gunsträume bezeichnet und die Peripherie als Ungunstraum.
- Vor allem Firmen und Betriebe siedeln sich in Gunsträumen an.
3. Öffne nun in deinem Schulbuch die S. 35 und trage in Nr. 3 die richtigen Zahlen ein. Bei Nr. 4 sollst du ankreuzen, welche Räume zur Peripherie zählen.
4. Mach anschließend in deinem Arbeitsteil die gesamte S. 19.
5. Sende Fr. Größ ein Foto vom Heft und von den zwei ausgefüllten Seiten.

Die Seiten der Schulbücher wurden kopiert und befinden sich auf der nächsten Seite.

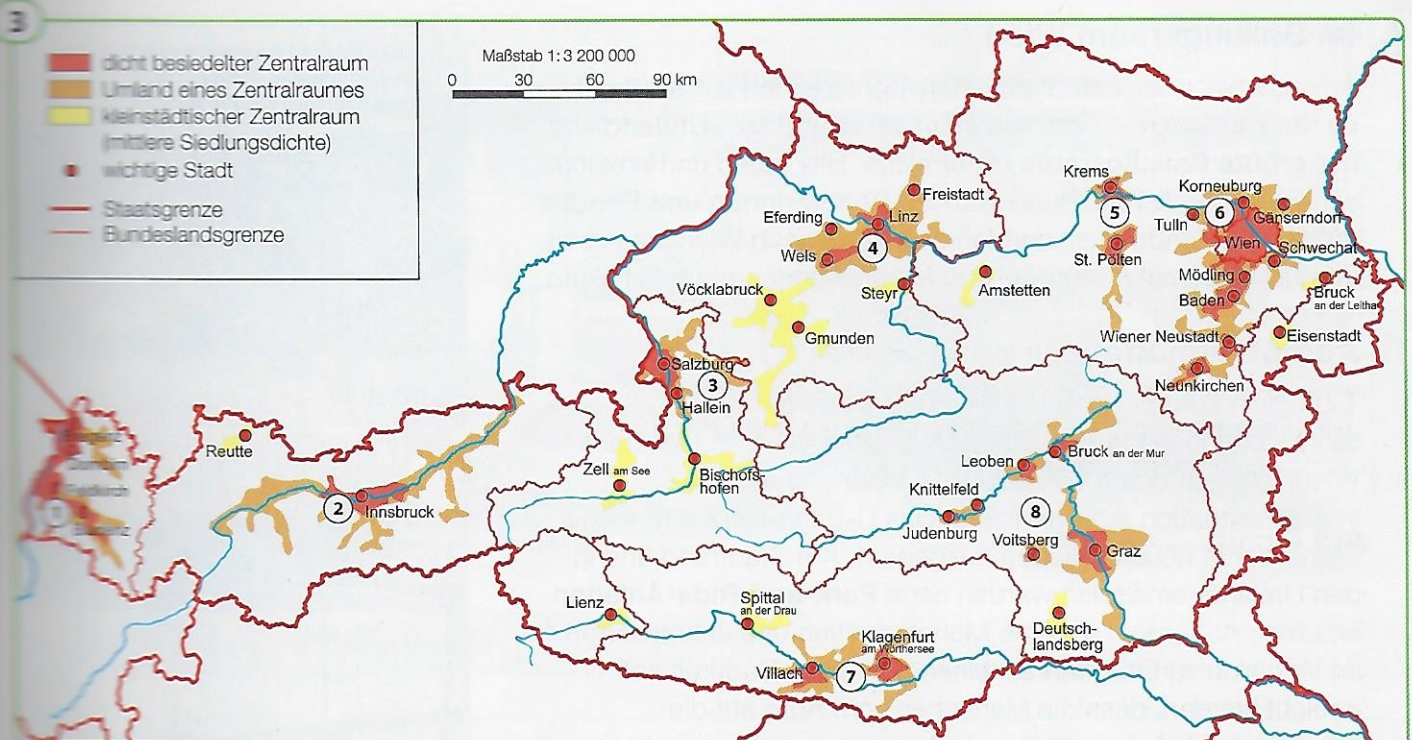

- Wien und Wiener Becken
- Oberösterreichischer Zentralraum
- Salzburger Zentralraum
- Inntal (um Innsbruck)
- Niederösterreichischer Zentralraum
- Graz und Mur-Mürz-Furche
- Kärntner Zentralraum
- Rheintal

in Österreich gibt es acht Zentralräume

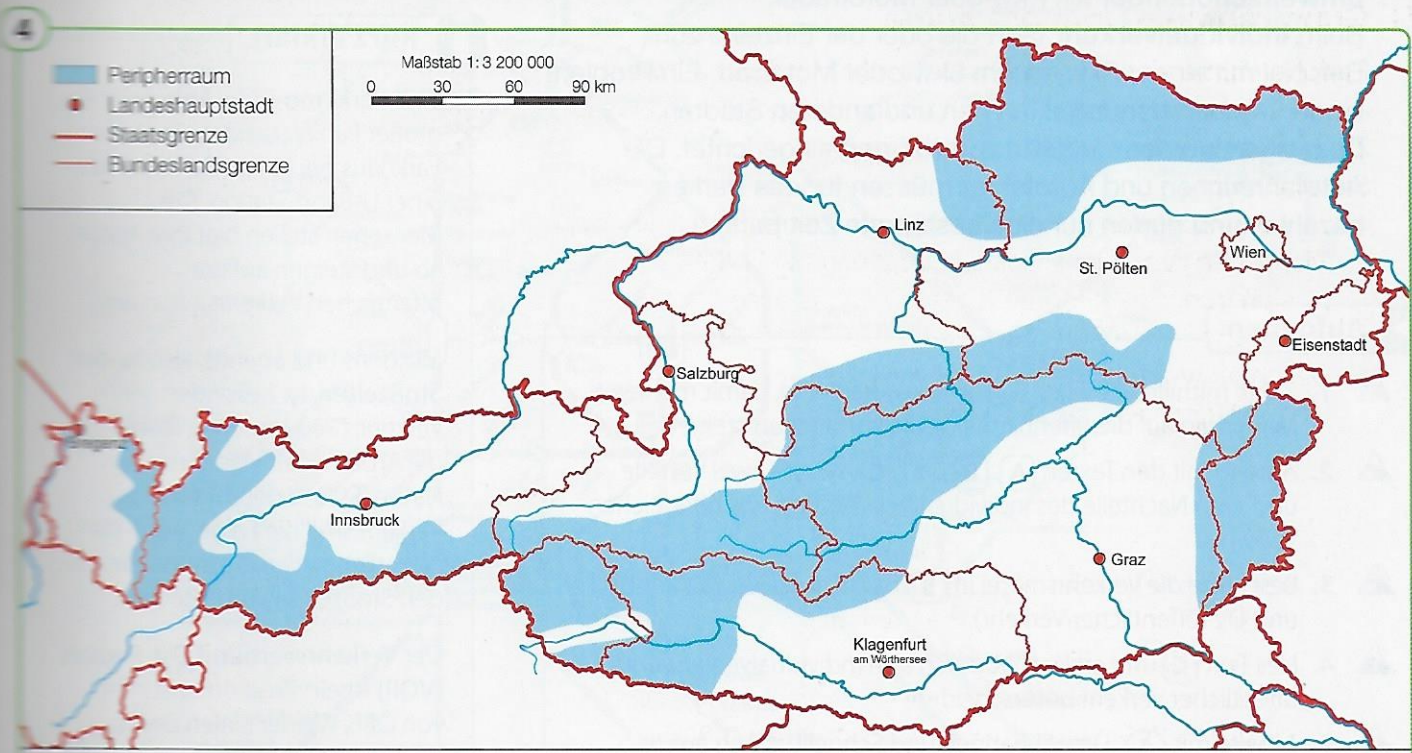

- große Teile der Alpen
- Graz und Umgebung
- Waldviertel
- westliches Vorarlberg
- westliches Oberösterreich
- Teile der Oststeiermark
- Südburgenland
- Teile des Mühlviertels
- nördliches Weinviertel

Periphererräume in Österreich

Zentren und Peripherien



- 1** Arbeite mit den beiden Karten in deinem Schulbuch Seite 35 und deinem Atlas. Kennzeichne in der Karte die Zentralräume Österreichs durch rote Kreise. Bemale in der Karte die Periphererräume hellblau.

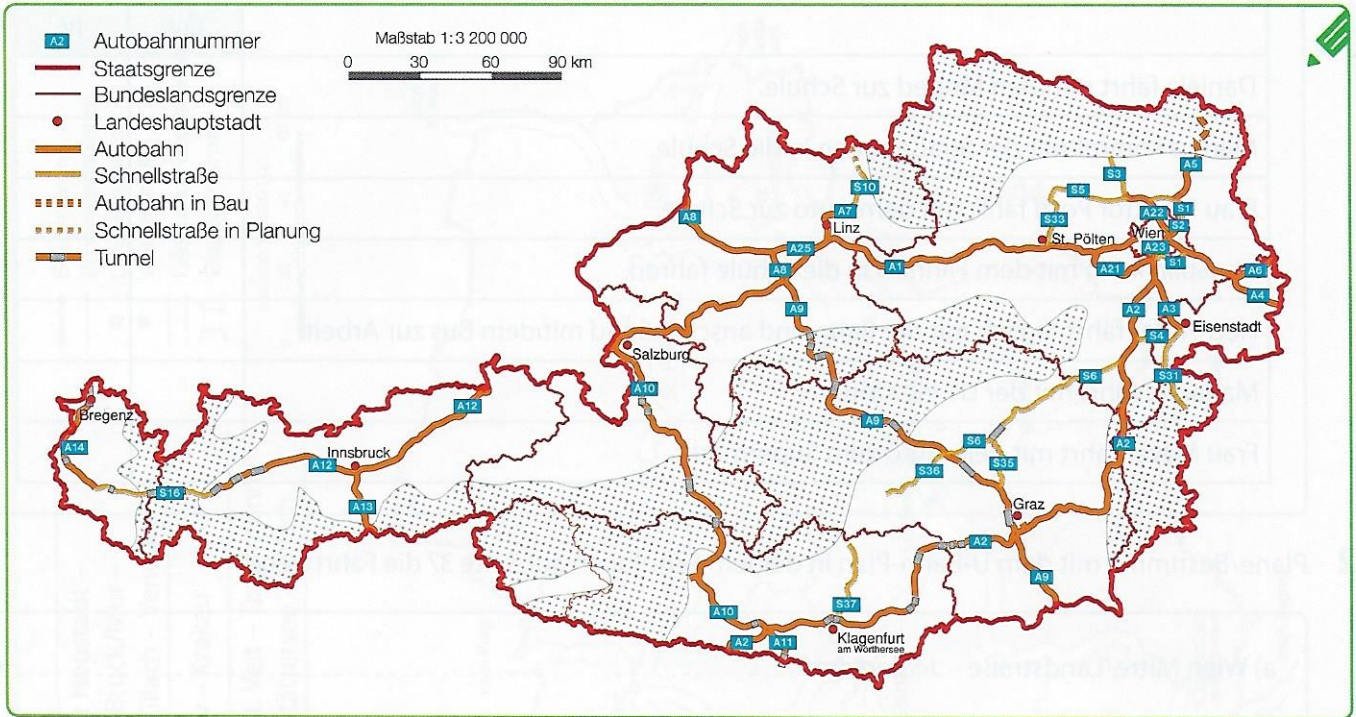

- 2** Überlege, welche Antworten richtig sind. Streiche durch, was falsch ist. Im Bereich der Peripherien gibt es mehr/weniger Autobahnen, als in den Zentren/Peripherien.

- 3** Vervollständige die Tabelle. Dein Schulbuch und dein Atlas helfen dir. Für die Spalte Bundesländer verwende die folgende Abkürzungen: W, N, B, O, V, S, St, T, K

	Peripherie	Zentrum	dünn besiedelt	dicht besiedelt	Bundesländer
Wien und Wiener Becken	<input type="checkbox"/>	<input type="checkbox"/>	<input type="checkbox"/>	<input type="checkbox"/>	
Mittel- und Südburgenland	<input type="checkbox"/>	<input type="checkbox"/>	<input type="checkbox"/>	<input type="checkbox"/>	
Oberösterreichischer Zentralraum	<input type="checkbox"/>	<input type="checkbox"/>	<input type="checkbox"/>	<input type="checkbox"/>	
große Teile der Alpen	<input type="checkbox"/>	<input type="checkbox"/>	<input type="checkbox"/>	<input type="checkbox"/>	
Salzburger Zentralraum	<input type="checkbox"/>	<input type="checkbox"/>	<input type="checkbox"/>	<input type="checkbox"/>	
Waldviertel und nördliches Weinviertel	<input type="checkbox"/>	<input type="checkbox"/>	<input type="checkbox"/>	<input type="checkbox"/>	